Инструкция по установке и настройке программного обеспечения "Мионикс"

Установка в ОС Windows

Для установки ПО на операционную систему семейства Windows необходимо выполнить следующую последовательность действий:

1. Подключите установочный USB-накопитель, поставляемый в комплекте, к компьютеру.

2. Откройте содержимое накопителя в Проводнике Windows.

3. Найдите файл Setup.exe. Нажмите на него правой кнопкой мыши и в появившемся контекстном меню выберите пункт «Запуск от имени администратора».

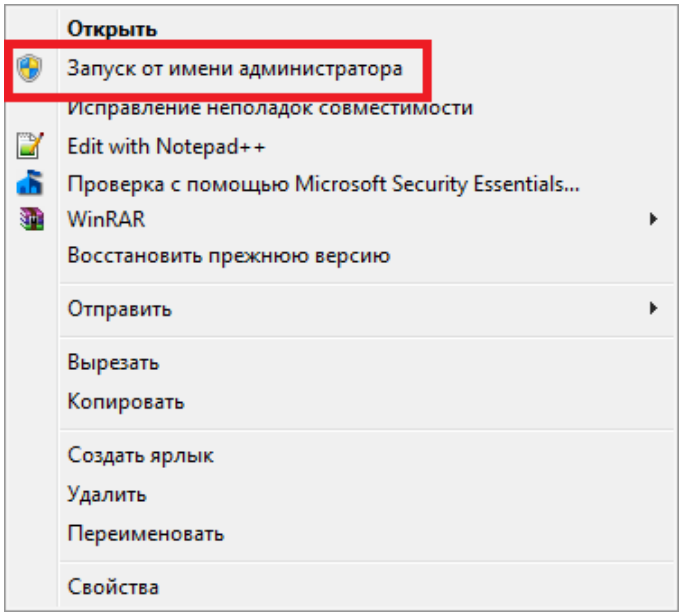

4. В появившемся окне выберите язык установки программы и нажмите «ОК».

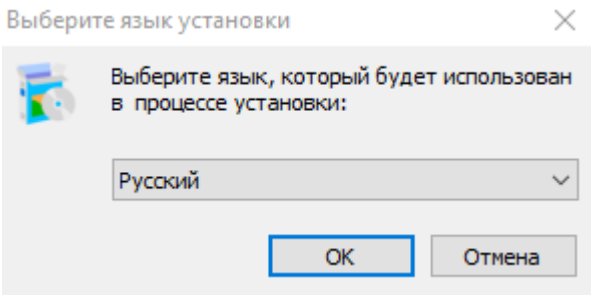

5. Следуйте инструкциям мастера установки, нажимая кнопки «Далее» и «Установить» для установки всех необходимых компонентов системы (включая драйверы и систему управления базами данных PostgreSQL).

6. По завершении процесса установки нажмите кнопку «Завершить». На рабочем столе появится ярлык для запуска программы:



Активация лицензионных ключей происходят автоматически вместе с установкой программного обеспечения. От пользователя не требуется никаких дополнительных действий для ввода или активации ключей.

Установка в ОС Astra Linux

Для установки ПО на операционную систему Astra Linux, пожалуйста, следуйте этой пошаговой инструкции.

Установку необходимо производить из локальной папки на компьютере, а не напрямую с USB-накопителя.

1. Подключите установочный USB-накопитель к компьютеру.

2. Откройте файловый менеджер и скопируйте все содержимое USB-накопителя в новую папку на Рабочем столе. Например, назовем папку "Neurotech_Install".

3. Откройте скопированную папку ("Neurotech_Install"). Найдите в ней файл setup.sh.

4. Нажмите на файл setup.sh правой кнопкой мыши и в появившемся меню выберите пункт «Свойства».

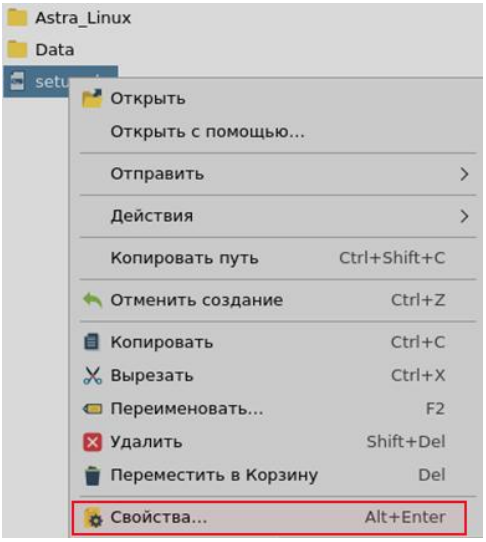

5. В открывшемся окне «Свойства» перейдите на вкладку «Дискреционные атрибуты».

6. Установите галочку напротив пункта «Выполнение» для каждых субъектов. После этого закройте окно «Свойства».

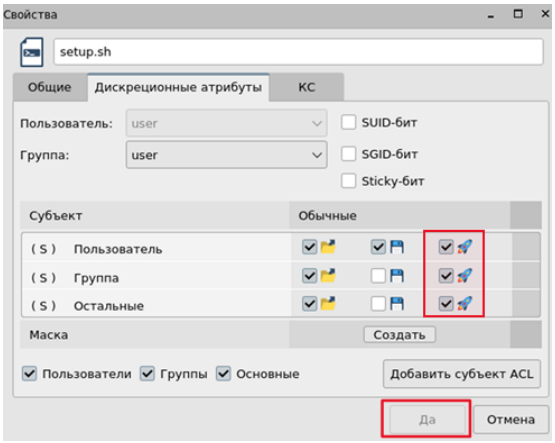

7. Теперь дважды нажмите левой клавишей мыши по файлу setup.sh.

8. Откроется окно терминала и начнется автоматическая установка всех необходимых компонентов. Пожалуйста, дождитесь ее завершения.

9. По завершении установки в главном меню приложений (меню «Пуск») появится иконка для запуска программы «База данных»:



Активация лицензионных ключей происходят автоматически вместе с установкой программного обеспечения. От пользователя не требуется никаких дополнительных действий для ввода или активации ключей.